

PIANTA PIANO PRIMO
STATO DI FATTO
SCALA 1/200

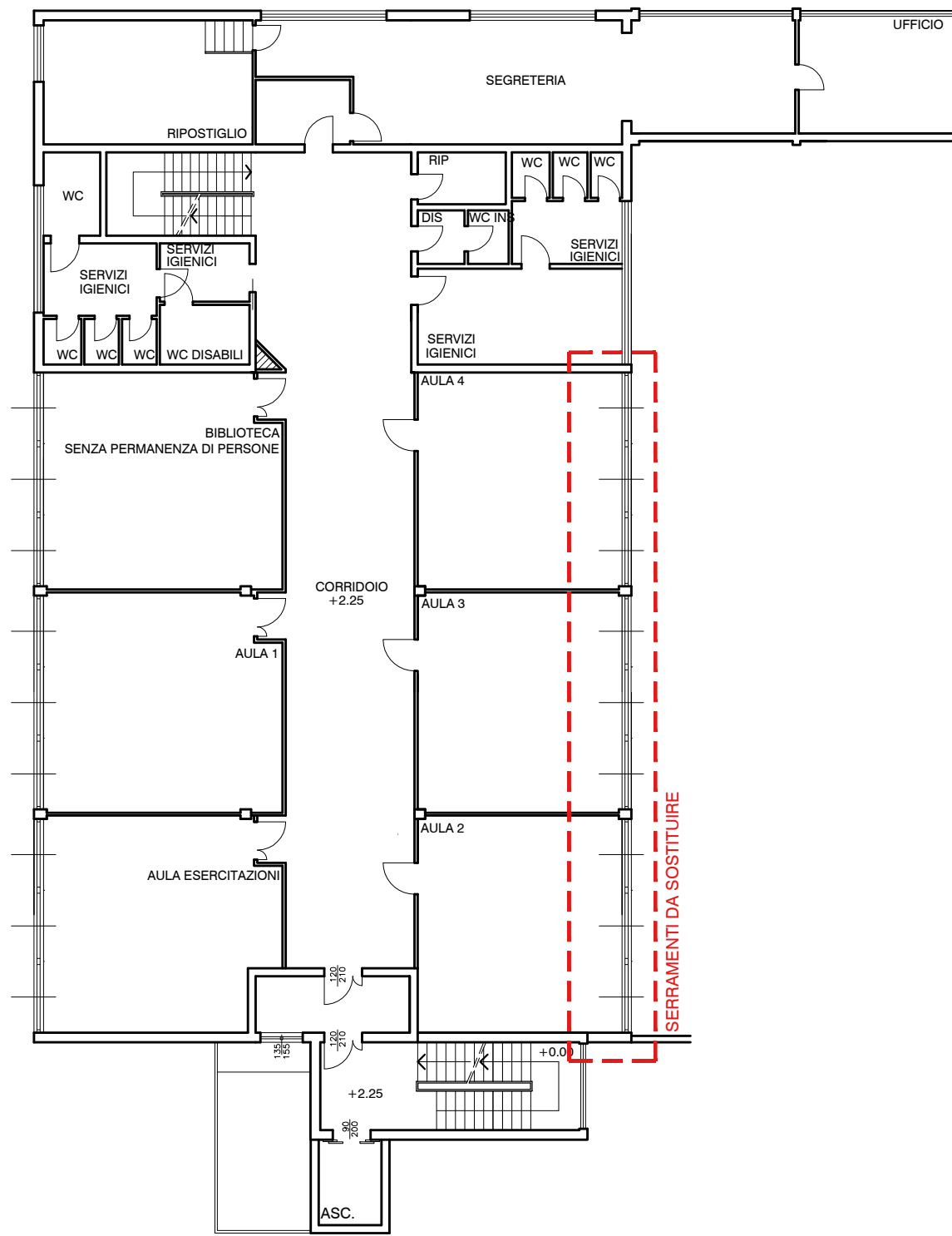

PIANTA PIANO SECONDO
STATO DI FATTO
SCALA 1/200

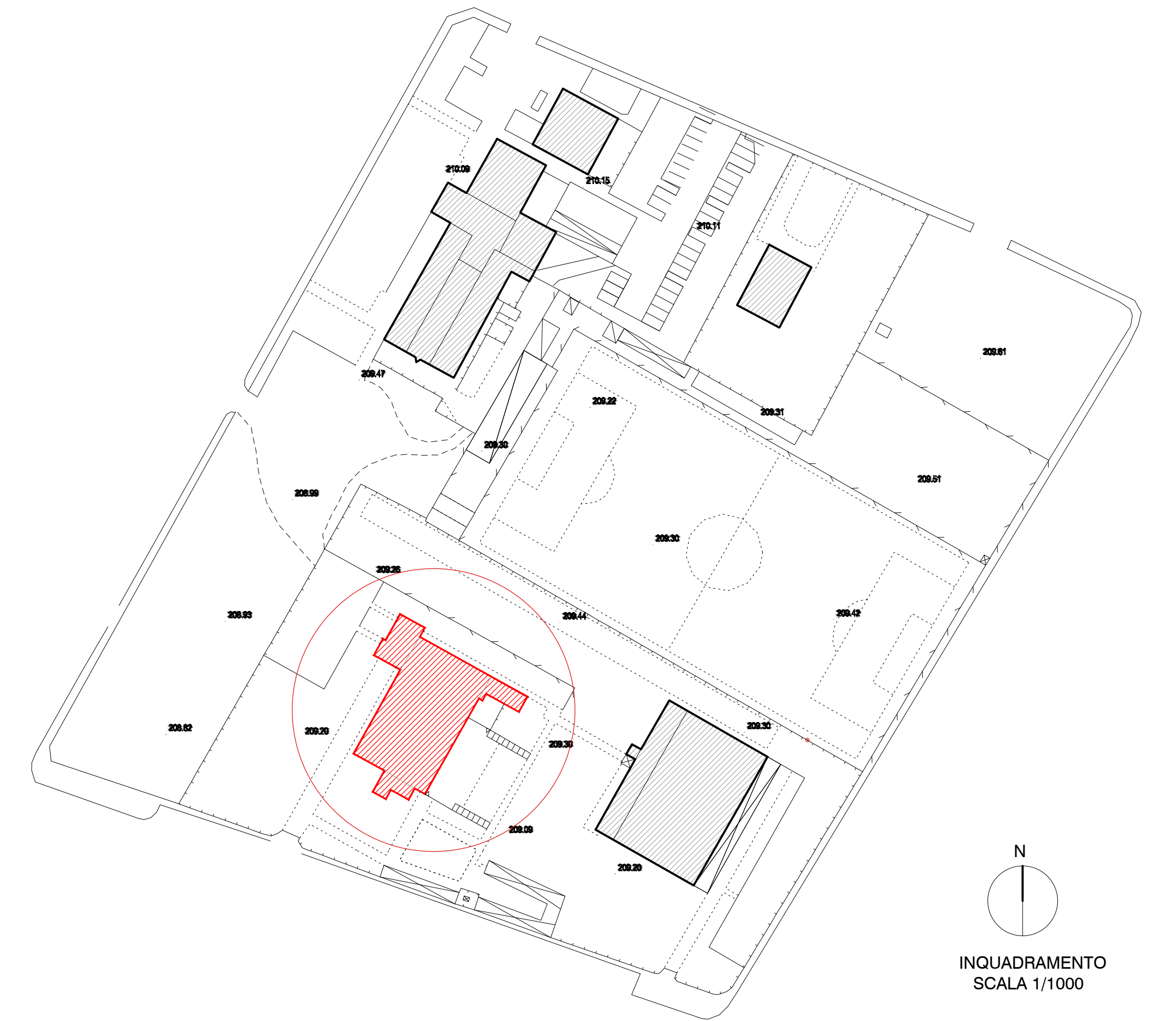
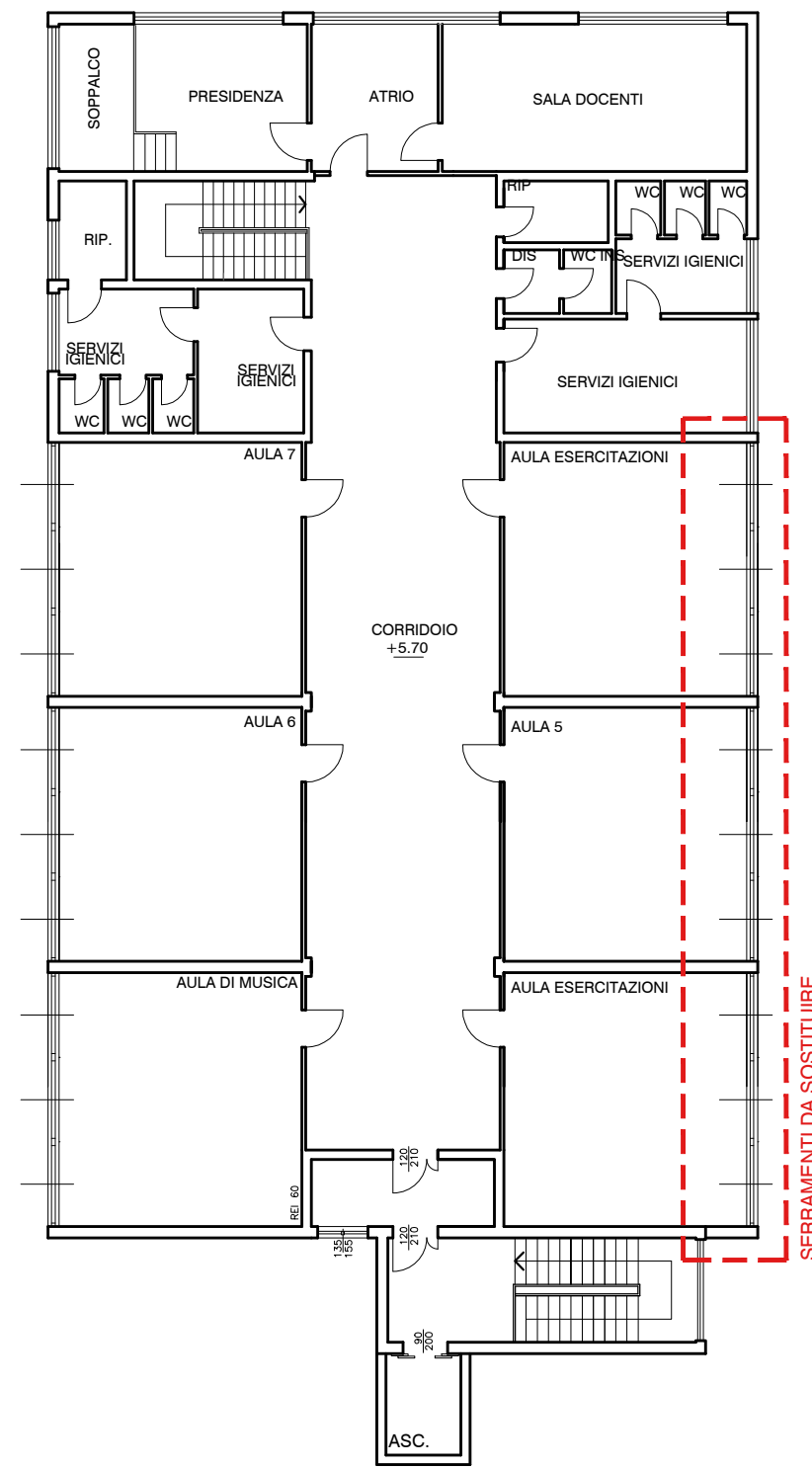

PIANTA PIANO TERRA
STATO DI FATTO
SCALA 1/200

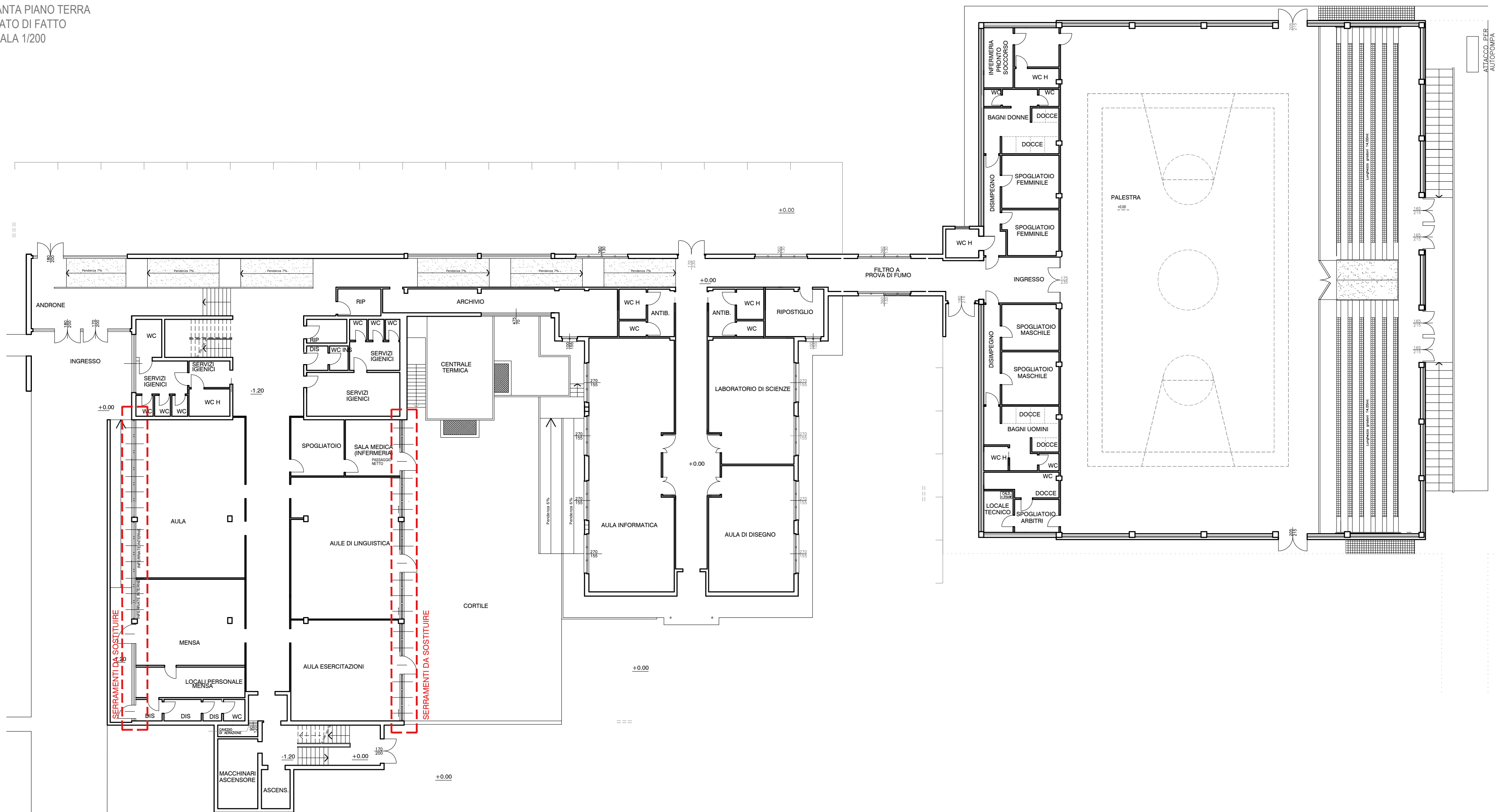

 **COMUNE DI FERNO**
PROVINCIA DI VARESE



FATTIBILITA' TECNICO-ECONOMICA / PROG. DEFINITIVO / PROG. ESECUTIVO

EDIFICIO SCOLASTICO SECONDARIO DI PRIMO GRADO "BENEDETTO CROCE"
LAVORI DI EFFICIENTAMENTO ENERGETICO - SOSTITUZIONE SERRAMENTI

INQUADRAMENTO GENERALE
PIANTA PIANO TERRA - PRIMO - SECONDO

GERARDO CHIATTI ARCHITETTO

VIA LUIGI POMINI n. 31 - CASTELLANZA (VA)
Cell. 347 3223398 - e-mail: gerardochiatti@gmail.com

ELABORATO

M1

MAGGIO 2021